

Anunt publicitate a continutului Autorizatiei de Construire

Nr. 19308 / 11.07.2024

Data afisarii: 11.07.2024

In temeiul prevederilor LEGII nr. 50 din 29 iulie 1991 privind autorizarea executării lucrărilor de construcții, actualizata, cu modificarile si completarile ulterioare, art. 7 alin. (23^1) Primaria Municipiului Curtea de Arges, in calitate de emitent al Autorizatiei de Construire nr.39/09.07.2024, publica urmatoarele informatii referitoare la conditiile necesar a fi indeplinite de solicitanti:

In conformitate cu datele Documentatiei tehnice autorizate:

NUMAR AUTORIZATIE DE CONSTRUIRE/DATA EMITERE	39/09.07.2024	
TITLUL/DESCRIEREA PROIECTULUI	DEVIERE LES 20 kV PENTRU ELIBERARE AMPLASAMENT STR. EROILOR, 24-30	
PROCENTUL DE OCUPARE AL TERENULUI P.O.T.	-	
COEFICIENTUL DE UTILIZARE AL TERENULUI C.U.T	-	
RETRAGERILE CONSTRUCTIILOR DE LA LIMITELE DE PROPRIETATE	-	
SUPRAFETE CONSTRUCTIE	CONSTRUITA LA SOL	-
	CONSTRUITA PE FIECARE NIVEL	-
	CONSTRUITA DESFASURATA	-
REGIM DE INALTIME	Rețele edilitare	
NUMAR NIVELURI SUBTERANE/SUPRATERANE	0	
INALTIME LA CORNISA/MAXIMA	-	
AVIZUL AUTORITATII COMPETENTE IN DOMENIUL PROTEJARII MEDIULUI	Clasarea notificarii 3159/20.02.2024	
AVIZUL AUTORITATII COMPETENTE IN DOMENIUL PROTEJARII PATRIMONIULUI CULTURAL	Nu este in zona protectie monument istori/zona protejata	

Intocmit,

Afisat,

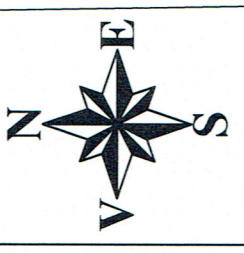
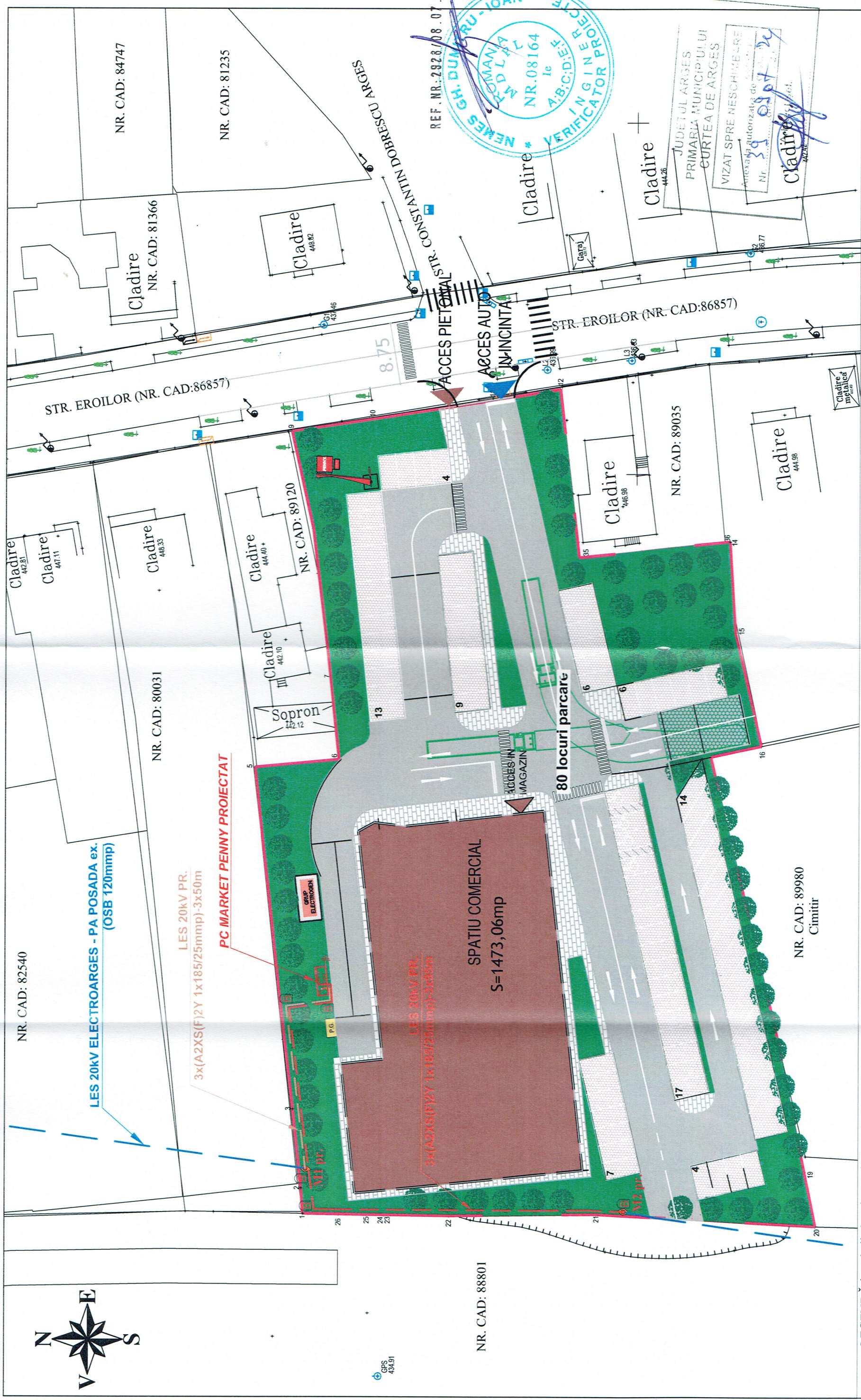

NR. CAD: 88801

GPS 434.91

REF. NR.: 2928/08.07.2024
 VERIFICATOR PROIECTE INGINIERI
 NEMES GH. DUMBRU-IOAN
 NR. 08164
 A:B:C:D:EE
 1c

JUDETUL ARGES
 PRIMARIA MUNICIPIULUI
 CURTEA DE ARGES
 VIZAT SPRE NESCHEMBARE
 Anexa autorizatie de constructii
 Nr. 39/09.07.2024
 Cladire

LEGENDĂ instalații electrice proiectate de medie tensiune:

- LES 20kV pr.** - LES 20kV pr. cu cablu tip A2XS(F)2Y 3x1x185/25mm (L.cablu=50m) între manșon M1 proiectat și celula de linie (CL1) din punctul de conexiuni proiectat, amplasat pe domeniul privat REWE-ROMANIA SRL
- LES 20kV pr.** - LES 20kV pr. cu cablu tip A2XS(F)2Y 3x1x185/25mm (L.cablu=95m) între manșon M2 proiectat și celula de linie (CL2) din punctul de conexiuni proiectat, amplasat pe domeniul privat REWE-ROMANIA SRL
- M1 pr.** - manșoane mixte M1 și M2 proiectate aferente LES 20kV ELECTROARGES - PA POSADA ex.
- M2 pr.** - manșoane mixte M1 și M2 proiectate aferente LES 20kV ELECTROARGES - PA POSADA ex.
- PC MARKET PENNY** - PC MARKET PENNY proiectat
- B** - borne de beton proiectate pentru marcare manșoane și traseu cabluri LES 20kV pr.

Verificator:	Nume:	Semnatura:	Centrina:	Referat / Experienta:	Nr. / data:
	Proiectant:			Beneficiar:	Proiect nr.:
	SC MWM GAS & ENERGY SRL			SC DISTRIBUTIE ENERGIE OLTENIA SA	14979305/2023
	J52/60/2004, CUI RO16160121				Faza:
Specificatie:	Nume:	Semnatura:	Scara:	Titlul proiectului:	
Set proiect:	Ing. Veronica LAZAR		1:500	Deviere LES 20 kV ELECTROARGES - PA POSADA pentru eliberare amplasament "CONSTRUCTII CLADIRI" str. Eroilor nr. 24 - 30 mun. Curtea de Arges, jud. Arges	
Proiectat:	Ing. Veronica LAZAR		Data	Plan de situatie proiectata	
Desenat:	Ing. Veronica LAZAR		Februarie 2024	nr. 2.1	